

PODATKOVNI MODEL UML

Iztok Savnik

Osnovni diagrami razredov

Notacija in primer



Notacija in variacije

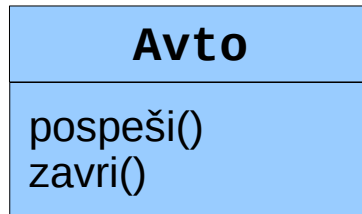

Poudarek na obnašanju

Poudarek na strukturi

Poudarek na razredu

Osnovni diagrami razmerij



Diagrami razreda za načrtovanje podatkovnih baz

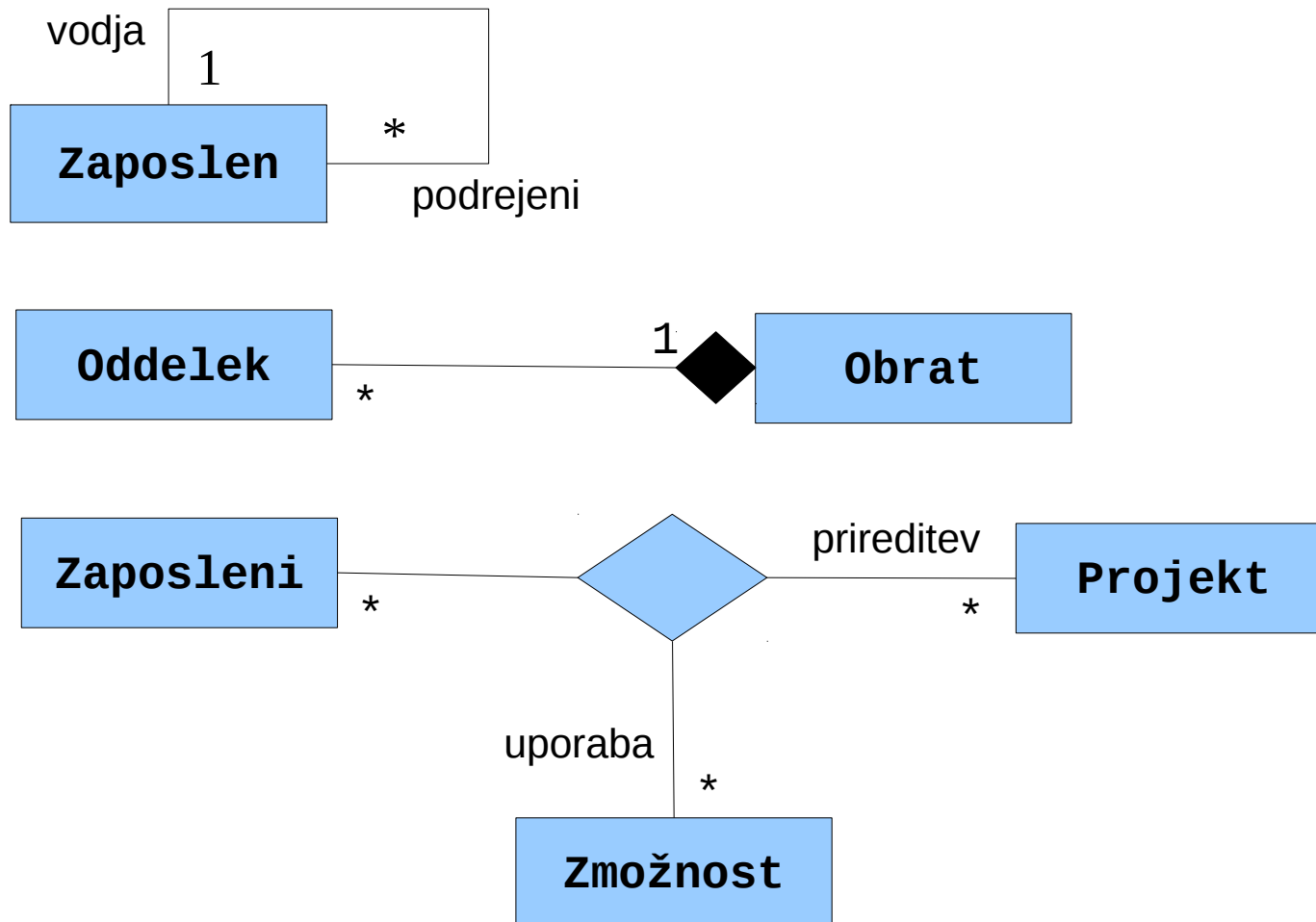

Števnost razmerja

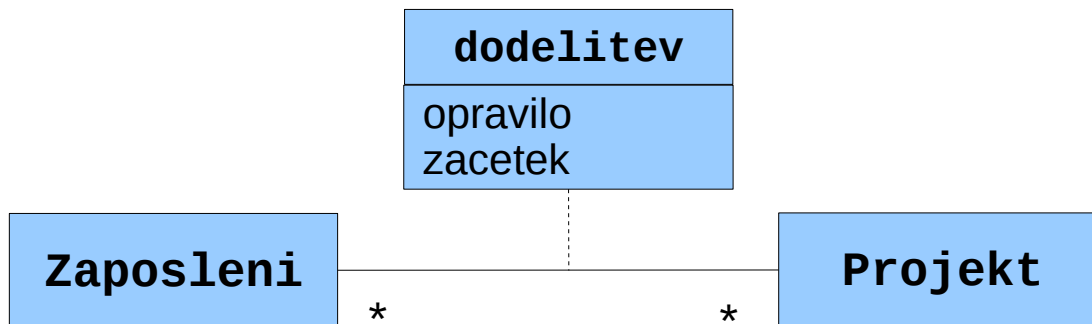

Obstoj razmerja

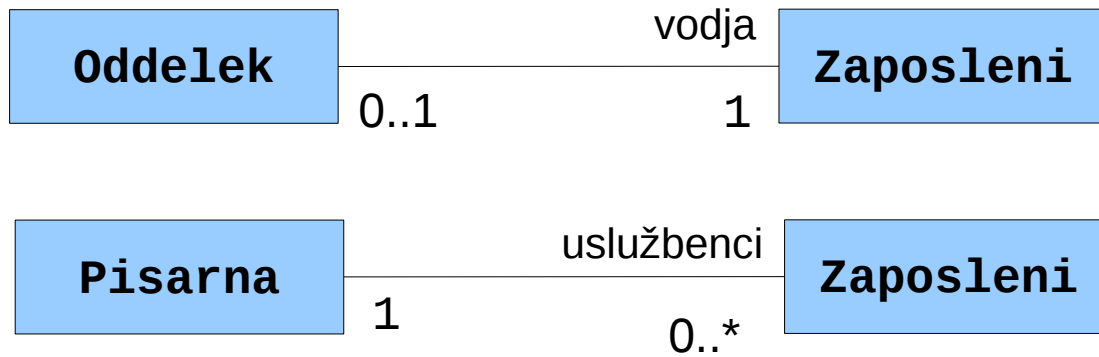

Generalizacija

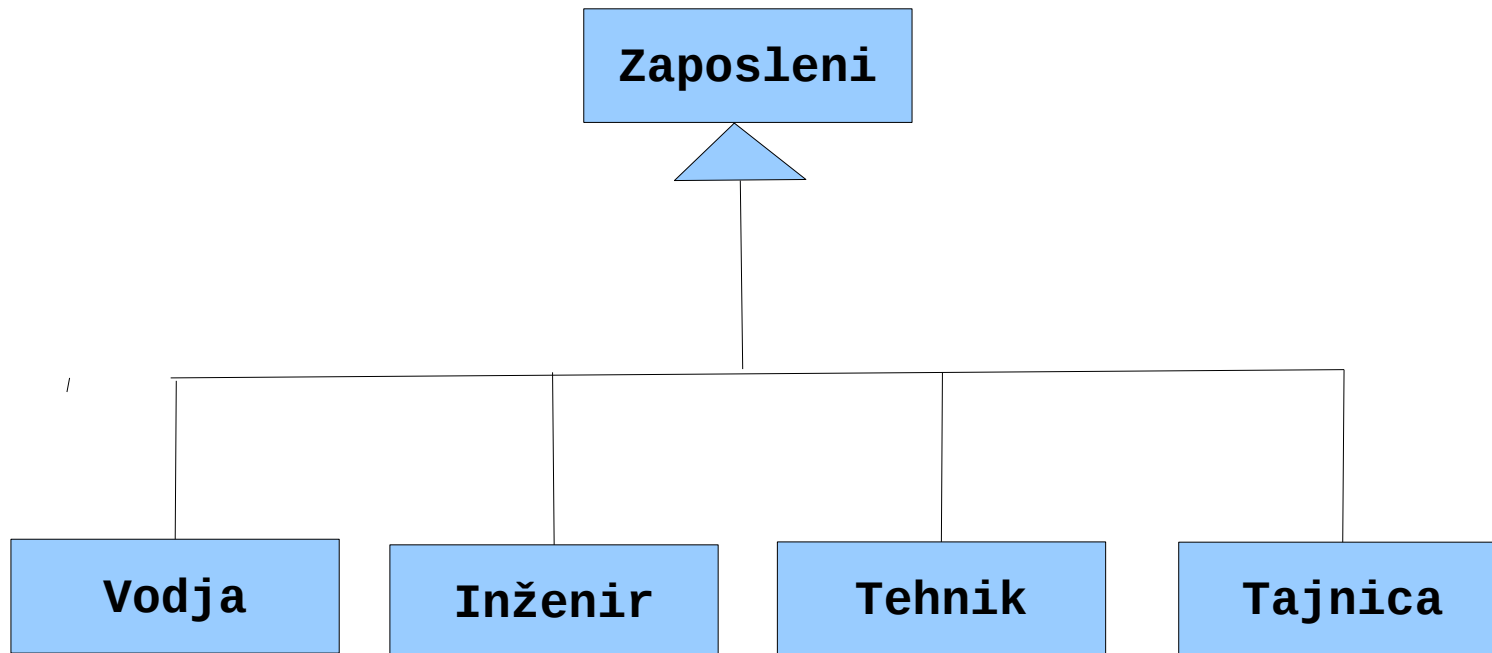

Generalizacija

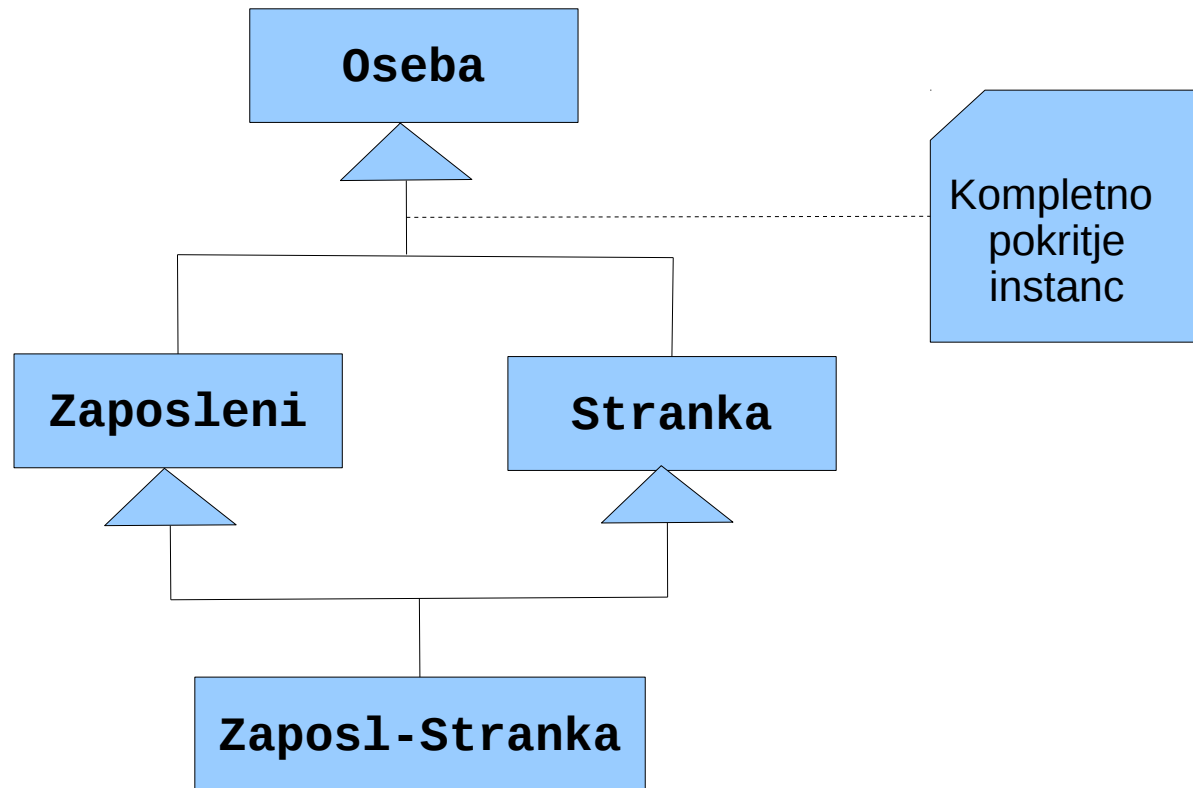

Kompozicija

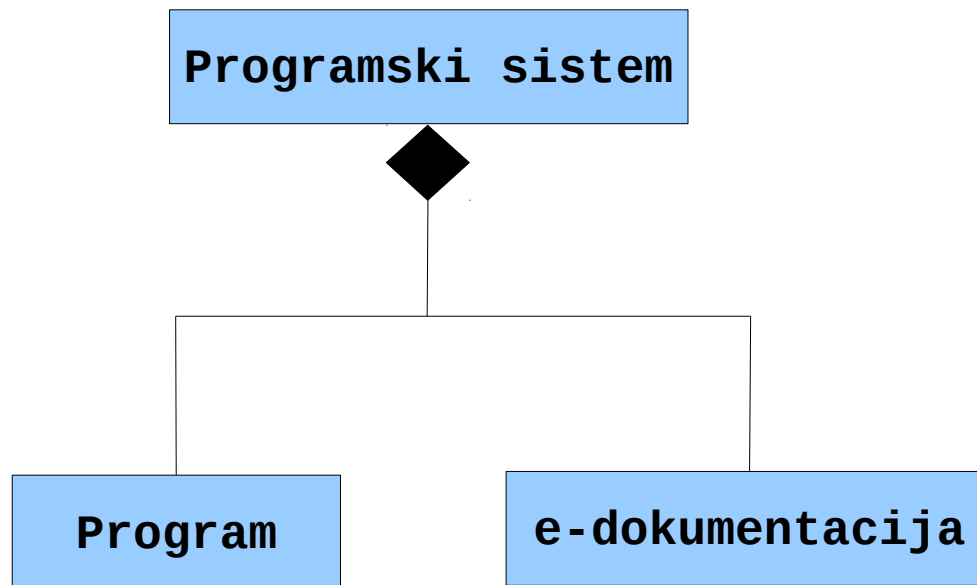

Agregacija

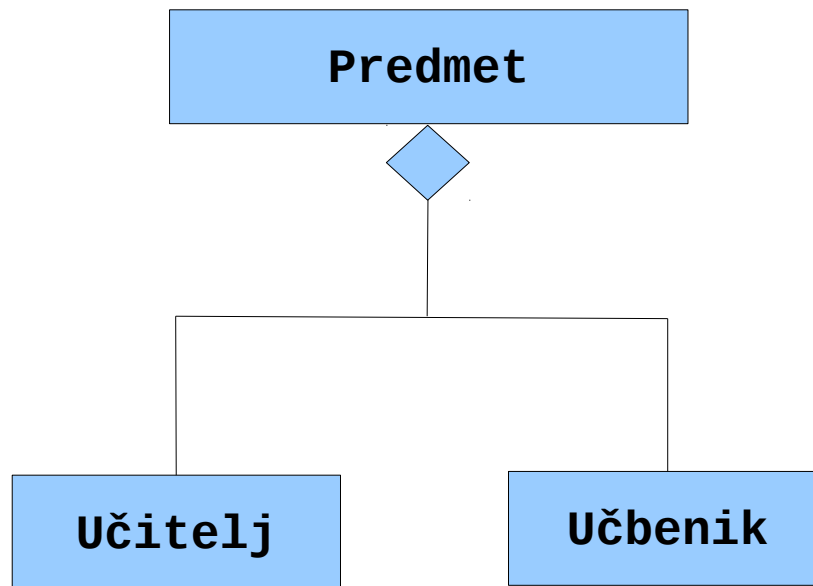

N-arno razmerje

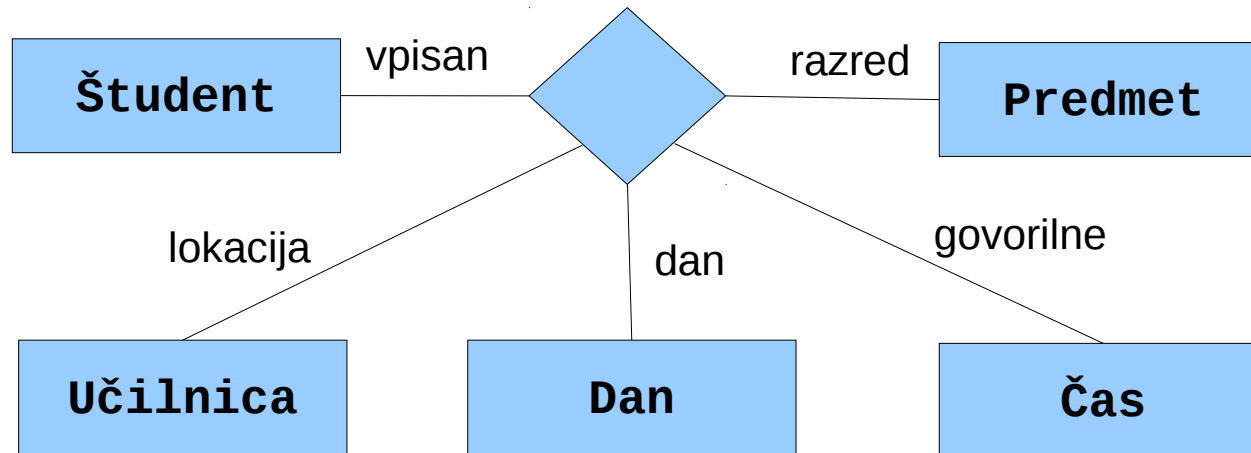

Primarni ključ

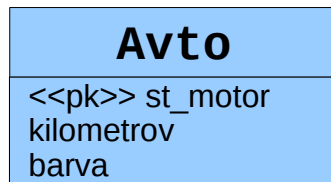

Kompozicija +
prim.ključ

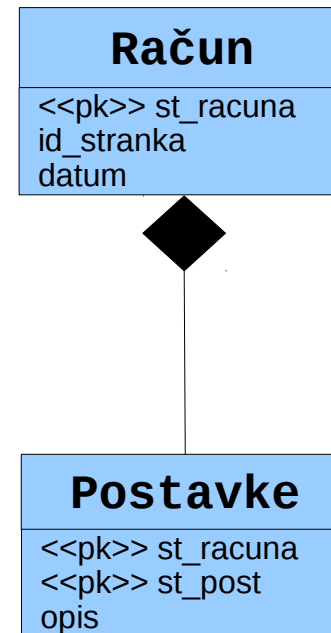

Primer: glasbena industrija

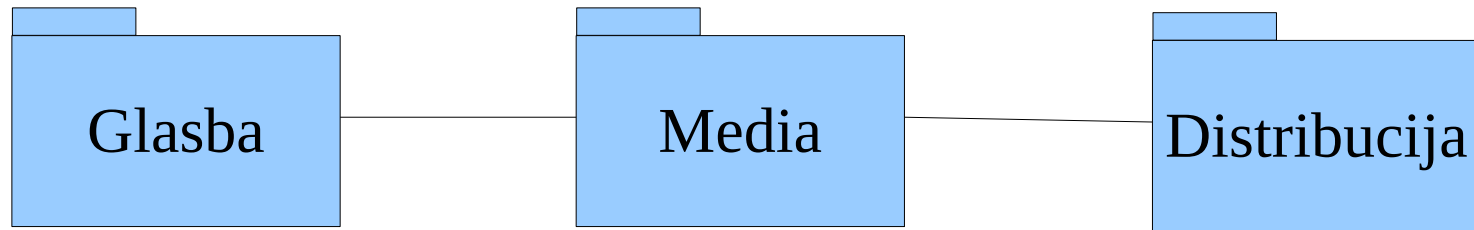

Primer: glasbena industrija

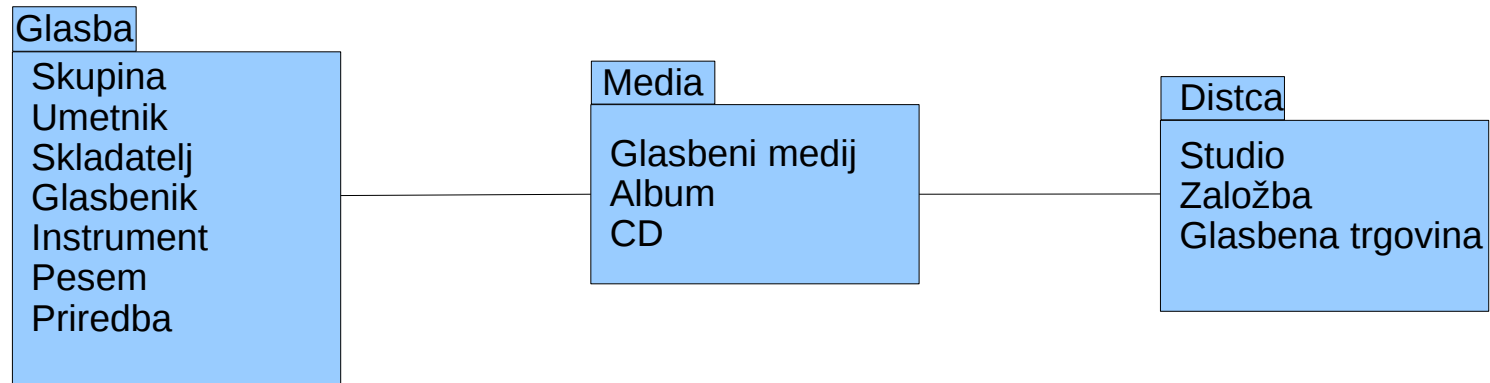

Primer: paket Glazba

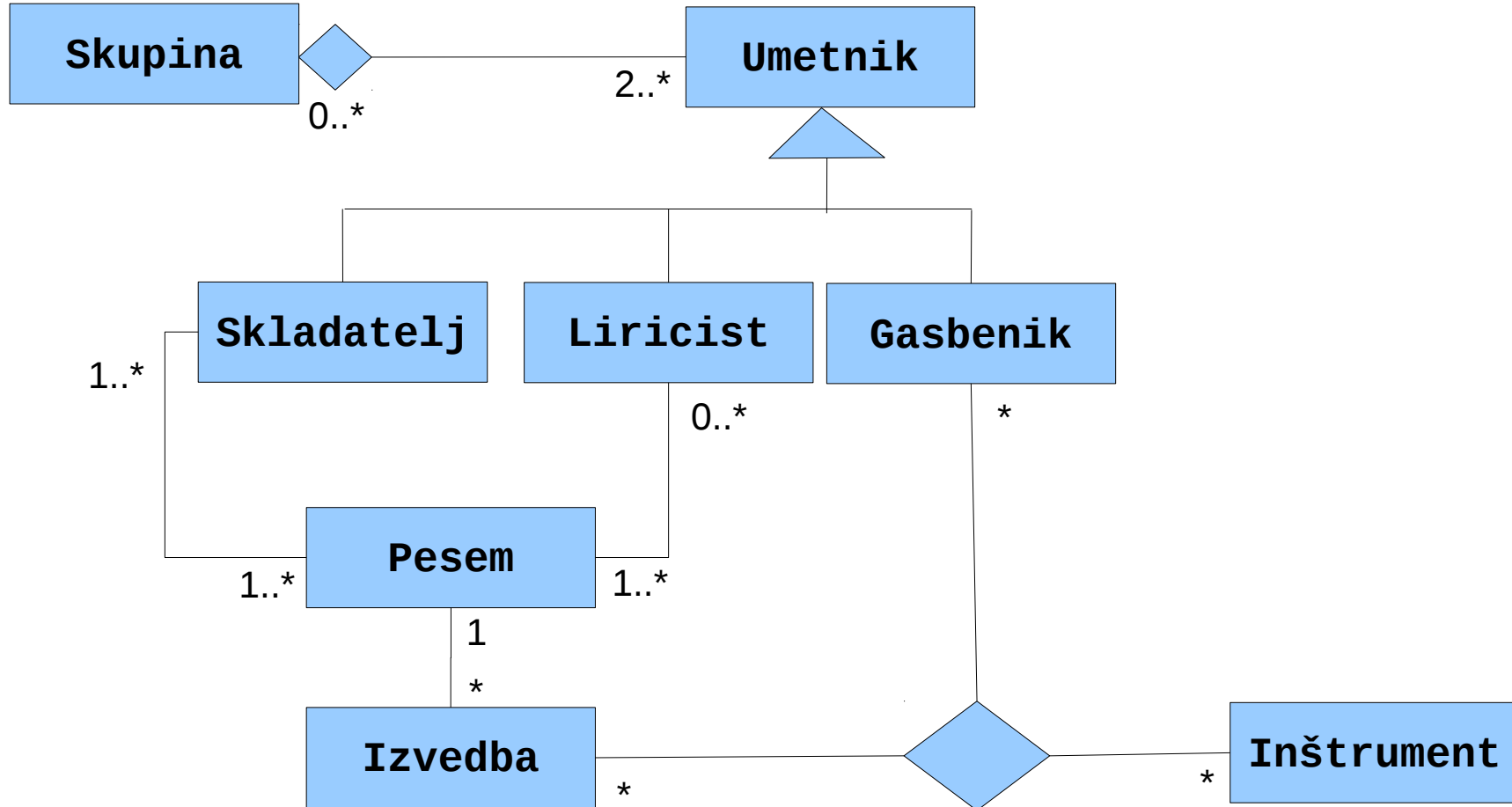

Primer: paket Media

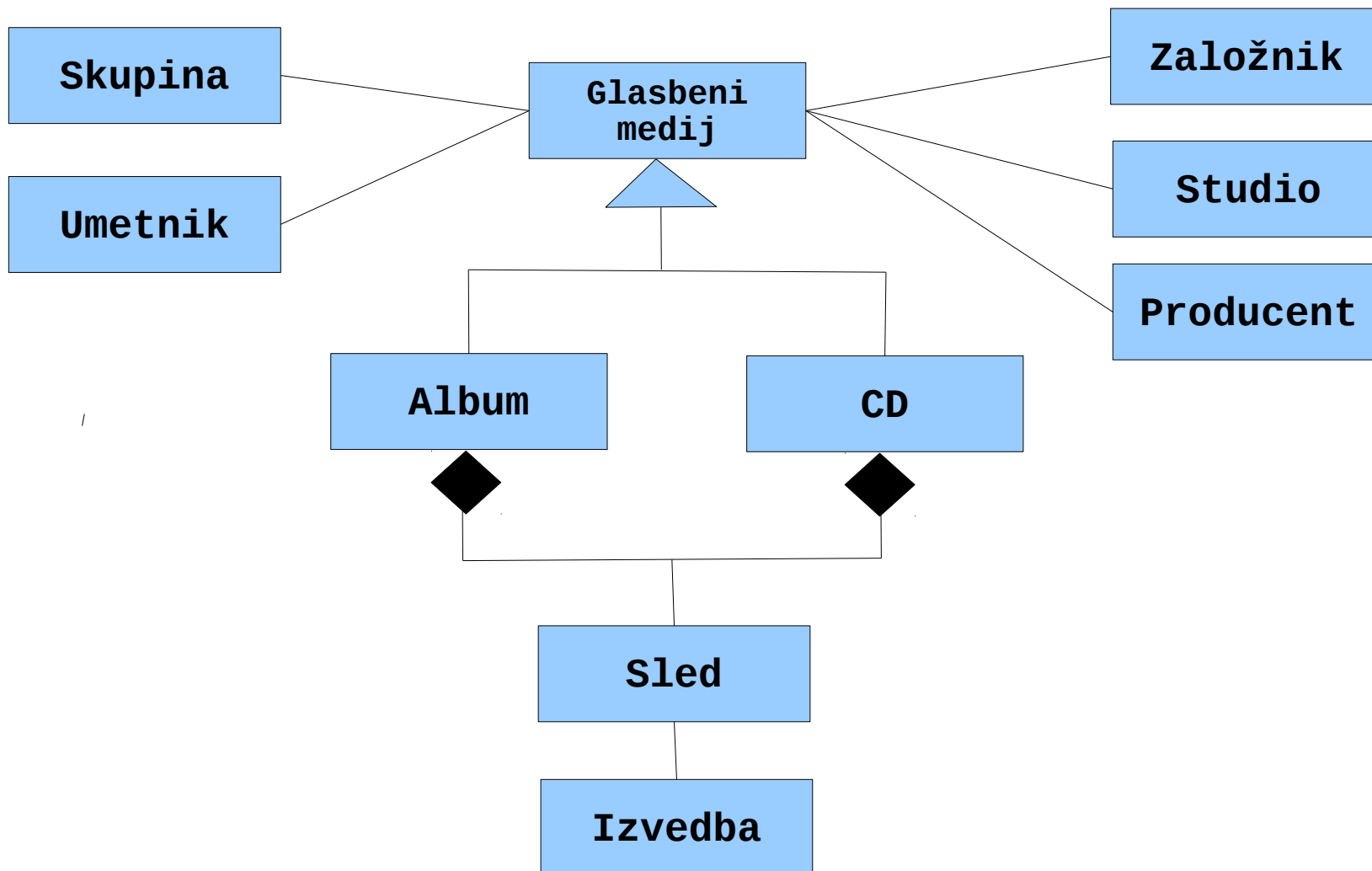

Diagrami aktivnosti

Aktivnosti



Ime aktivnosti

Kontrola

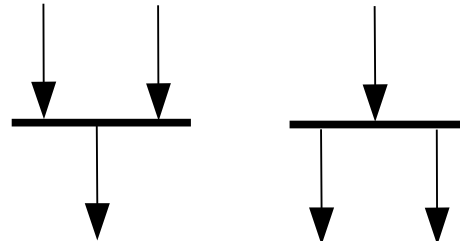
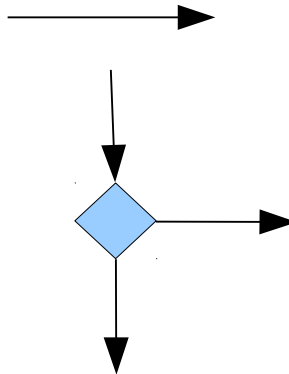

Particije
(plavalne steze)

Ime particije 1	Ime particije 2
--------------------	--------------------

Primer: Stranka-Proizvajalec

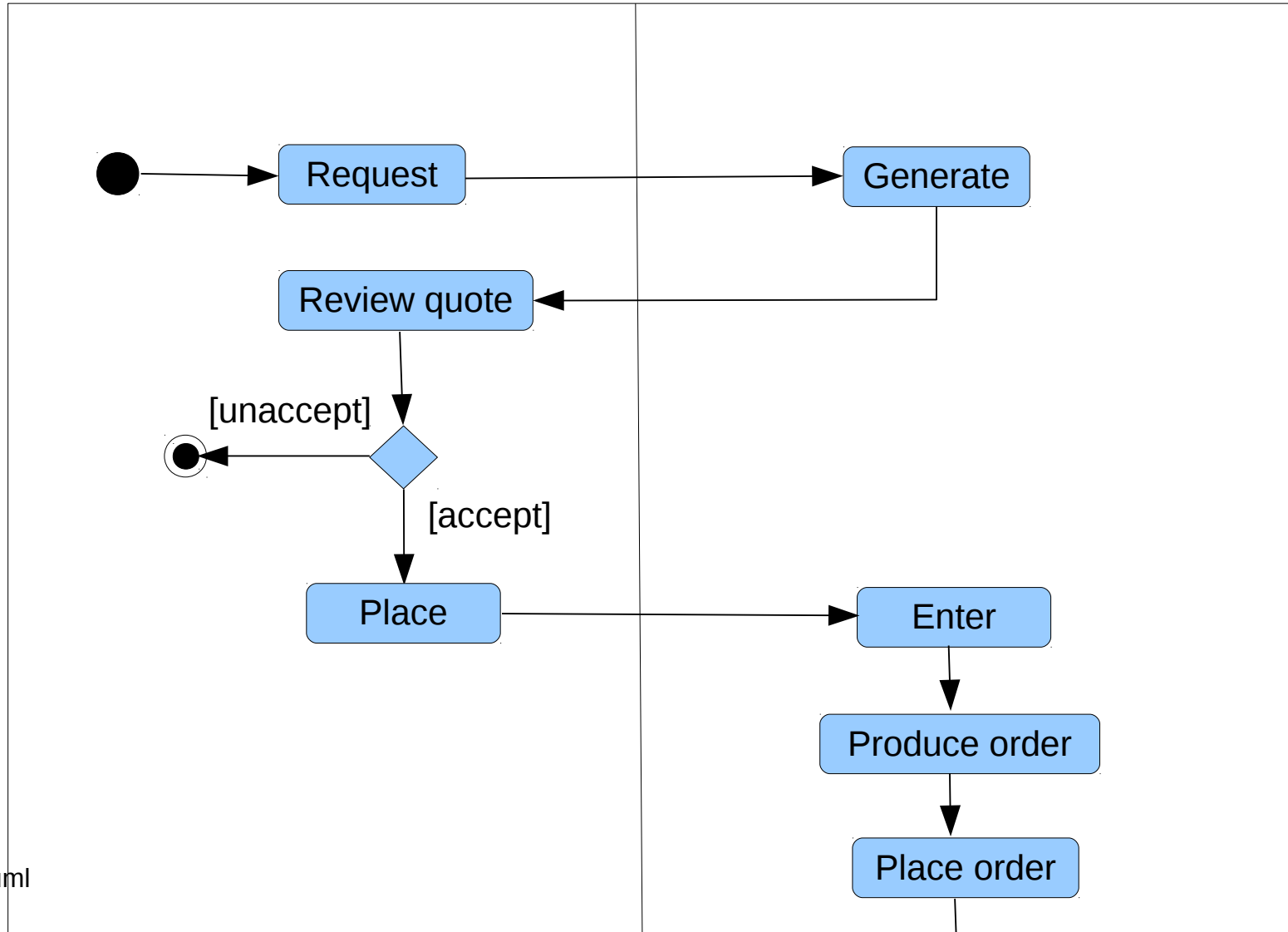

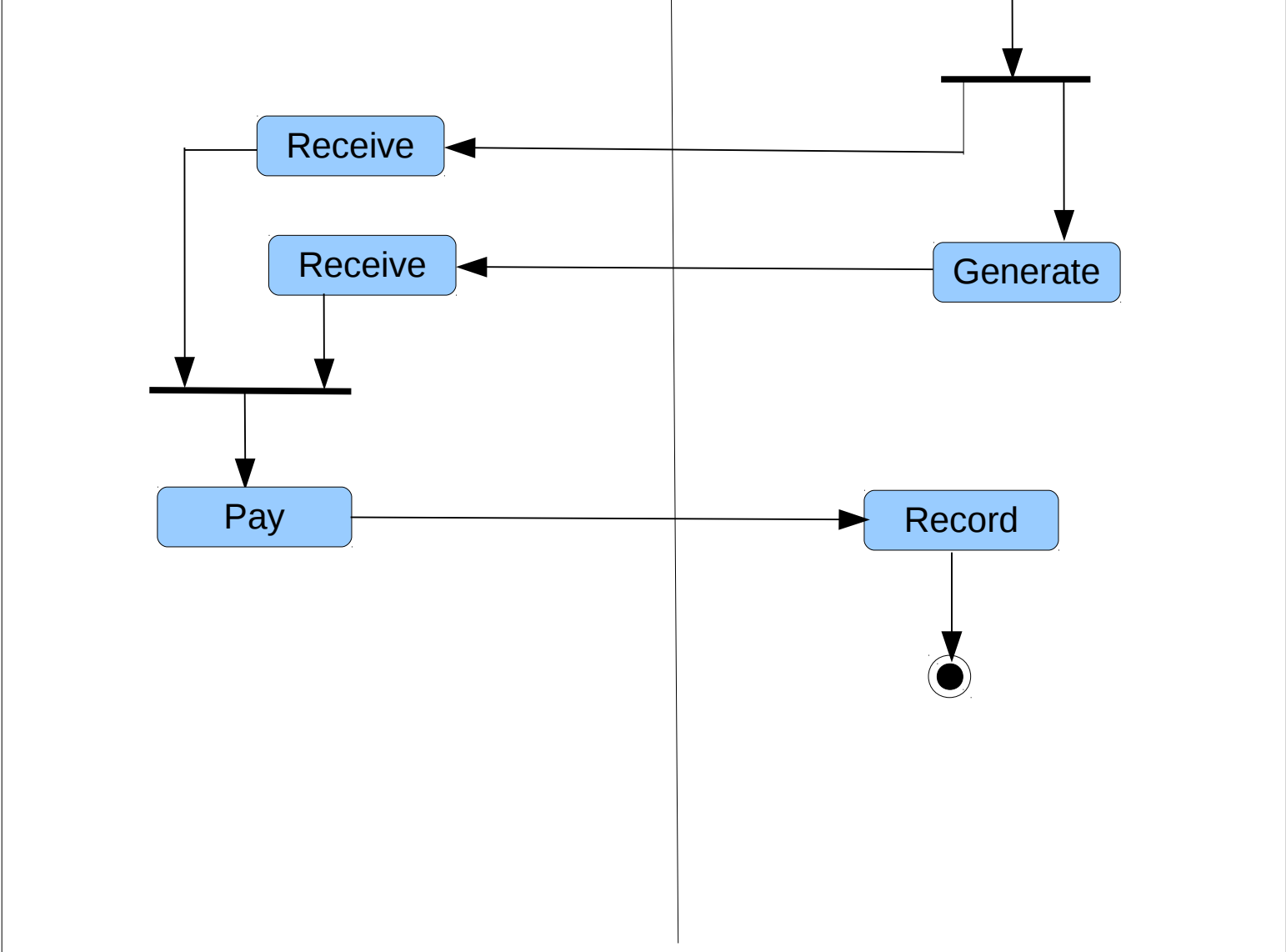

Pravila za uporabo UML

- Odloči se kaj želiš povedati najprej in se potem osredotoči na predstavitev. Ilustriraj podrobnosti, ki pomagajo pri razvoju načrta ter opusti ostalo. Bodi jedernat.
- Imej en diagram na eni strani. Diagrami so bolj enostavno razumljivi, če jih vidimo z enim pogledom.
- Uporabi UML, ko je koristen. Ne načrtuj z UML samo zato, ker se ti zdi, da potrebuješ UML dokument.
- Dodaj tekstovne opise diagramom.
- Zagotovi čist in kompleten opis vsakega diagrama. Izogibaj se križanju asociacij. Grupiraj elemente samo, če imaš takšno predstavo povezav v umu.